المعلمة : شيخة البادي
مدرسة: عالية روضة و حلقة 1

اليوم الأحد

التاريخ 9 - رجب- 1442 هجري
21 - 2 - 2021 ميلادي

المادة : التربية الإسلامية

موضوع الدرس : ؟

قواعد التعلم عن بعد

1 الالتزام بالوقت المحدد للحصة

2 التفاعل الإيجابي

3 عدم مقاطعة المعلمة واتباع التعليمات

4 اجلس في مكان هادئ

5 عدم الازعاج

6 أرفع يدي عند المشاركة

لنكن أكثر وعيًا وحرصًا

كشف الحضور والغياب على منصة التعلم

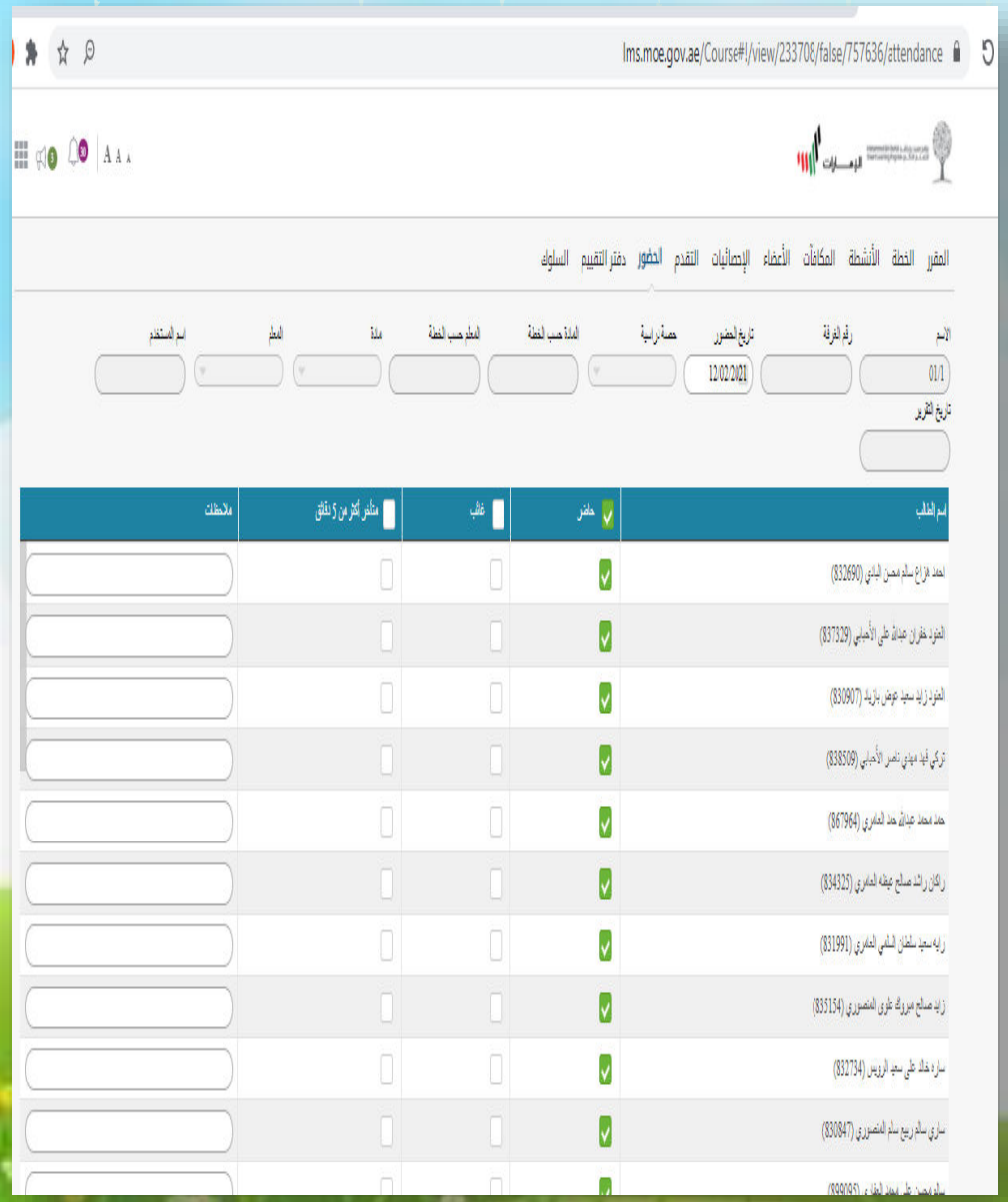

أتميز بحضوري المبكر
و مشاركتي الفعالة في
الحصة

أدوات التعلم عن بعد

الْكِتاب المدرسي.

برامج و منصات تعليمية.

Wordwall

LIVEWORKSHEETS

الروتين

جدار الكلمات

التلاوة

التلاوة

أتلو ما أحفظ من سورة الفلق

تقييم الأقران

حفظ متمكن مع الحركات	حفظ مع أخطاء في الحركات	أخطاء في الحفظ
الدرجة 3	الدرجة 2	الدرجة 1

جدار الكلمات نقرأ معا

1

2

3

الربط باللغة العربية

4

5

التقييم القبلي

أول سورة في القرآن الكريم ؟

سورة نطلب فيها الحماية من الله من شر ما خلق؟

ما هما المعوذتين ؟

التهيئة

اليوم سندرس سورة قرآنية نحرص على تلاوتها دائما وهي آخر سورة في القرآن الكريم.

ما هي يا ترى لنتعرف عليها من خلال اللعبة التالية

استراتيجية اتصل لتصل

- ✓ تقوم المعلمة بكتابة رقم
- ✓ يقوم الطالب بفك رموز الرقم والتوصل إلى الكلمة المطلوبة

رقــمـي هــو :

My Phone Number is :

570136435

الكلمة المطلوبة

Word required

سورة الناس

عنوان الدرس

سورة الناس

أهدافنا

يستمع الطالب لتلاوة سورة الناس

يتلو الطالب سورة الناس

يفسر الطالب المعنى الإجمالي للسورة و معاني المفردات

أستمع لتلاوة سورة الناس وأكرر

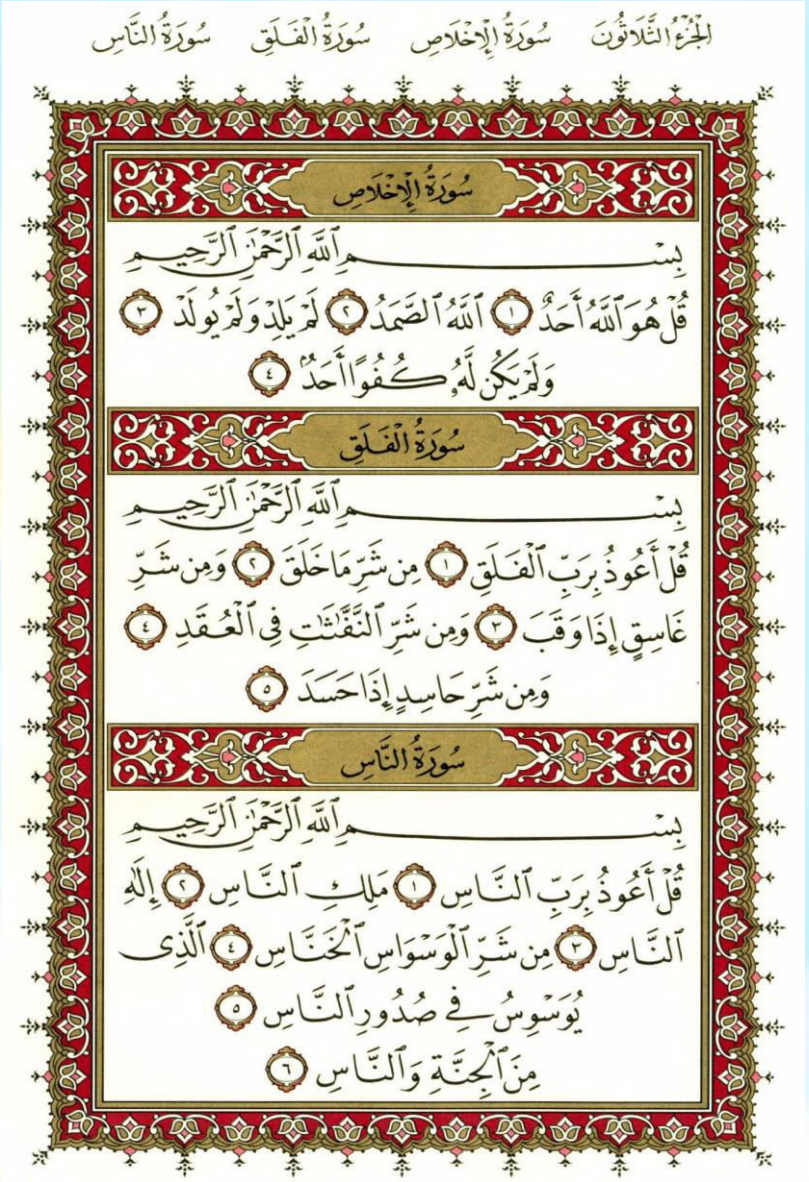

الجُزْءُ الثَّلَاثُونَ سُورَةُ الإِخْلَاصِ سُورَةُ الفَلَقِ سُورَةُ النَّاسِ

سُورَةُ الإِخْلَاصِ

بِسْمِ اللَّهِ الرَّحْمَٰنِ الرَّحِيمِ

قُلْ هُوَ اللَّهُ أَحَدٌ ﴿١﴾ اللَّهُ الصَّمَدُ ﴿٢﴾ لَمْ يَلِدْ وَلَمْ يُولَدْ ﴿٣﴾
وَلَمْ يَكُن لَّهُ كُفُوًا أَحَدٌ ﴿٤﴾

سُورَةُ الفَلَقِ

بِسْمِ اللَّهِ الرَّحْمَٰنِ الرَّحِيمِ

قُلْ أَعُوذُ بِرَبِّ الْفَلَقِ ﴿١﴾ مِن شَرِّ مَا خَلَقَ ﴿٢﴾ وَمِن شَرِّ
غَاسِقٍ إِذَا وَقَبَ ﴿٣﴾ وَمِن شَرِّ النَّفَّاثَاتِ فِي الْعُقَدِ ﴿٤﴾
وَمِن شَرِّ حَاسِدٍ إِذَا حَسَدَ ﴿٥﴾

سُورَةُ النَّاسِ

بِسْمِ اللَّهِ الرَّحْمَٰنِ الرَّحِيمِ

قُلْ أَعُوذُ بِرَبِّ النَّاسِ ﴿١﴾ مَلِكِ النَّاسِ ﴿٢﴾ إِلَٰهِ
النَّاسِ ﴿٣﴾ مِن شَرِّ الْوَسْوَاسِ الْخَنَّاسِ ﴿٤﴾ الَّذِي
يُوَسْوِسُ فِي صُدُورِ النَّاسِ ﴿٥﴾
مِنَ الْجِنَّةِ وَالنَّاسِ ﴿٦﴾

أتلو سورة الناس

سُورَةُ النَّاسِ

بِسْمِ اللَّهِ الرَّحْمَٰنِ الرَّحِيمِ

قُلْ أَعُوذُ بِرَبِّ النَّاسِ ﴿١﴾ مَلِكِ النَّاسِ ﴿٢﴾ إِلَٰهِ
النَّاسِ ﴿٣﴾ مِن شَرِّ الْوَسْوَاسِ الْخَنَّاسِ ﴿٤﴾ الَّذِي
يُوَسْوِسُ فِي صُدُورِ النَّاسِ ﴿٥﴾
مِنَ الْجِنَّةِ وَالنَّاسِ ﴿٦﴾

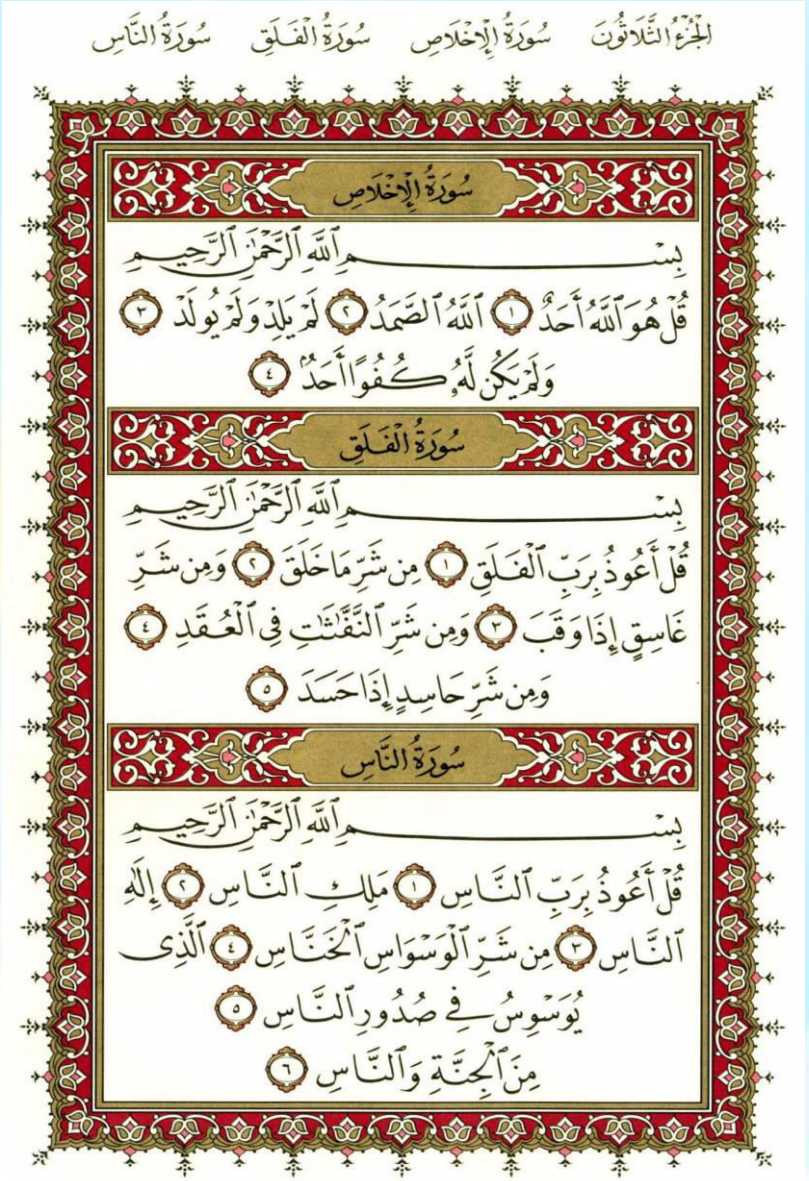

الجزء الثلاثون — سورة الإخلاص — سورة الفلق — سورة الناس

سورة الإخلاص

بِسْمِ اللَّهِ الرَّحْمَٰنِ الرَّحِيمِ

قُلْ هُوَ اللَّهُ أَحَدٌ ﴿١﴾ اللَّهُ الصَّمَدُ ﴿٢﴾ لَمْ يَلِدْ وَلَمْ يُولَدْ ﴿٣﴾
وَلَمْ يَكُن لَّهُ كُفُوًا أَحَدٌ ﴿٤﴾

سورة الفلق

بِسْمِ اللَّهِ الرَّحْمَٰنِ الرَّحِيمِ

قُلْ أَعُوذُ بِرَبِّ الْفَلَقِ ﴿١﴾ مِن شَرِّ مَا خَلَقَ ﴿٢﴾ وَمِن شَرِّ
غَاسِقٍ إِذَا وَقَبَ ﴿٣﴾ وَمِن شَرِّ النَّفَّاثَاتِ فِي الْعُقَدِ ﴿٤﴾
وَمِن شَرِّ حَاسِدٍ إِذَا حَسَدَ ﴿٥﴾

سورة الناس

بِسْمِ اللَّهِ الرَّحْمَٰنِ الرَّحِيمِ

قُلْ أَعُوذُ بِرَبِّ النَّاسِ ﴿١﴾ مَلِكِ النَّاسِ ﴿٢﴾ إِلَٰهِ
النَّاسِ ﴿٣﴾ مِن شَرِّ الْوَسْوَاسِ الْخَنَّاسِ ﴿٤﴾ الَّذِي
يُوَسْوِسُ فِي صُدُورِ النَّاسِ ﴿٥﴾
مِنَ الْجِنَّةِ وَالنَّاسِ ﴿٦﴾

أفهم معنى سورة الناس

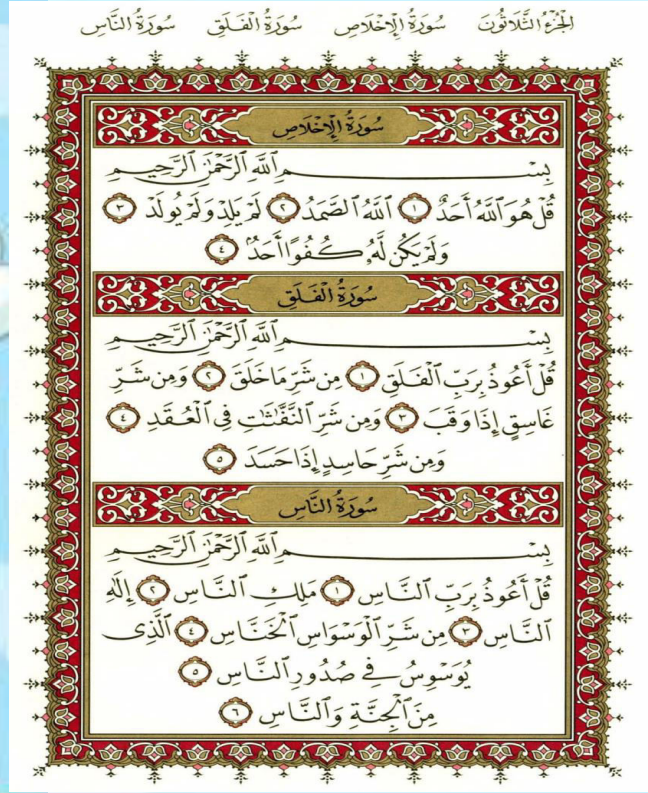

الجزء الثلاثون — سورة الإخلاص — سورة الفلق — سورة الناس

سُورَةُ الإِخْلَاصِ

بِسْمِ اللَّهِ الرَّحْمَٰنِ الرَّحِيمِ

قُلْ هُوَ اللَّهُ أَحَدٌ ﴿١﴾ اللَّهُ الصَّمَدُ ﴿٢﴾ لَمْ يَلِدْ وَلَمْ يُولَدْ ﴿٣﴾
وَلَمْ يَكُن لَّهُ كُفُوًا أَحَدٌ ﴿٤﴾

سُورَةُ الفَلَقِ

بِسْمِ اللَّهِ الرَّحْمَٰنِ الرَّحِيمِ

قُلْ أَعُوذُ بِرَبِّ الْفَلَقِ ﴿١﴾ مِن شَرِّ مَا خَلَقَ ﴿٢﴾ وَمِن شَرِّ
غَاسِقٍ إِذَا وَقَبَ ﴿٣﴾ وَمِن شَرِّ النَّفَّاثَاتِ فِي الْعُقَدِ ﴿٤﴾
وَمِن شَرِّ حَاسِدٍ إِذَا حَسَدَ ﴿٥﴾

سُورَةُ النَّاسِ

بِسْمِ اللَّهِ الرَّحْمَٰنِ الرَّحِيمِ

قُلْ أَعُوذُ بِرَبِّ النَّاسِ ﴿١﴾ مَلِكِ النَّاسِ ﴿٢﴾ إِلَٰهِ
النَّاسِ ﴿٣﴾ مِن شَرِّ الْوَسْوَاسِ الْخَنَّاسِ ﴿٤﴾ الَّذِي
يُوَسْوِسُ فِي صُدُورِ النَّاسِ ﴿٥﴾
مِنَ الْجِنَّةِ وَالنَّاسِ ﴿٦﴾

التقييم البنائي

استراتيجية المفتاح و القفل

عدد آيات سورة الناس

4 آيات

6 آيات

5 آيات

Zaina_Almarzooqi

خالق كل شي

الله

الإنسان

الحيوان

Zaina_Almarzooqi

نطلب الحماية والعون دائما من

الأهل

الناس

الله

Zaina_Almarzooqi

يحفظنا من كل الأشرار

الله

أمي و أبي

جدي و جدتي

Zaina_Almarzooqi

أفسر مفردات سورة الناس

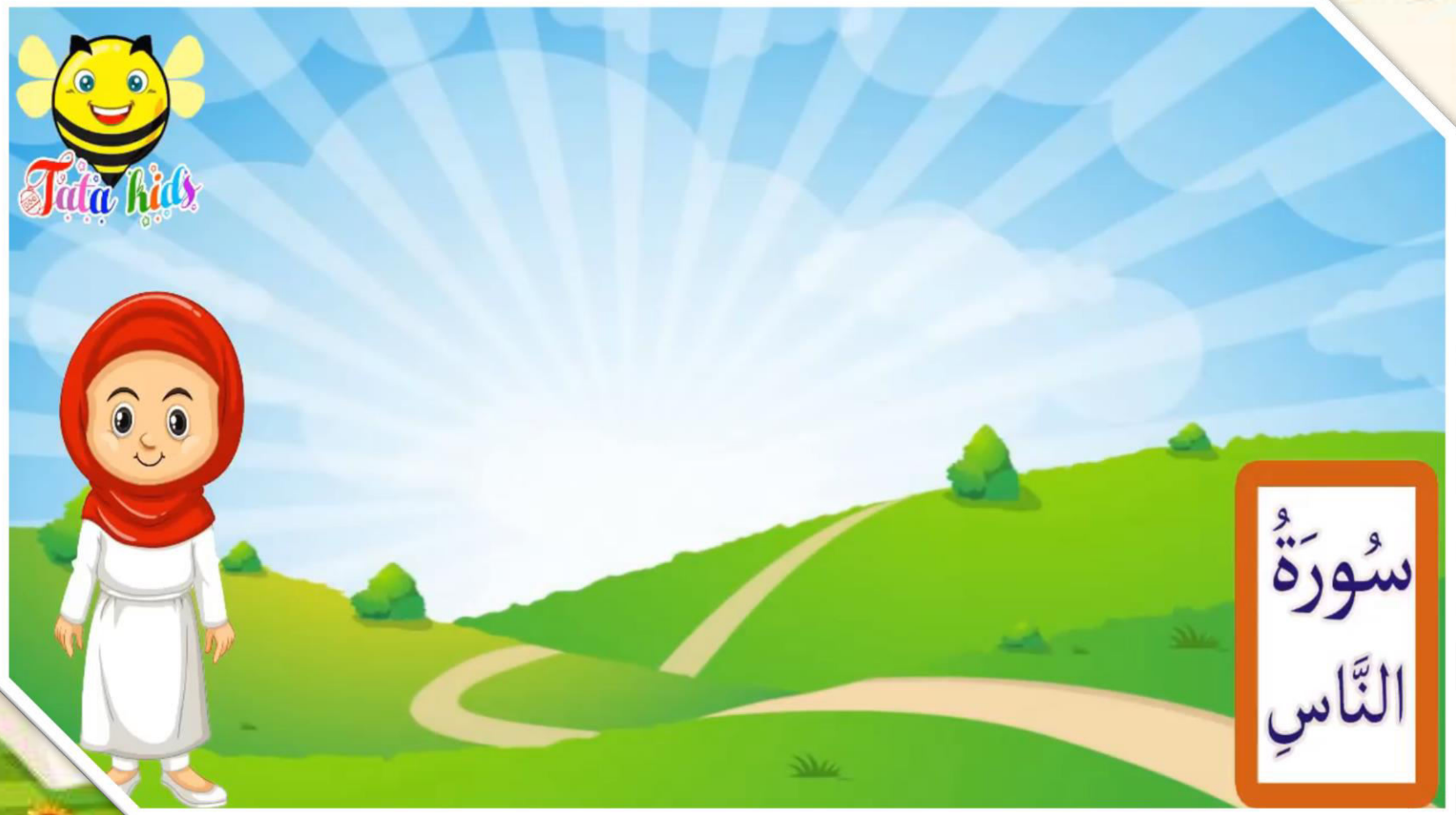

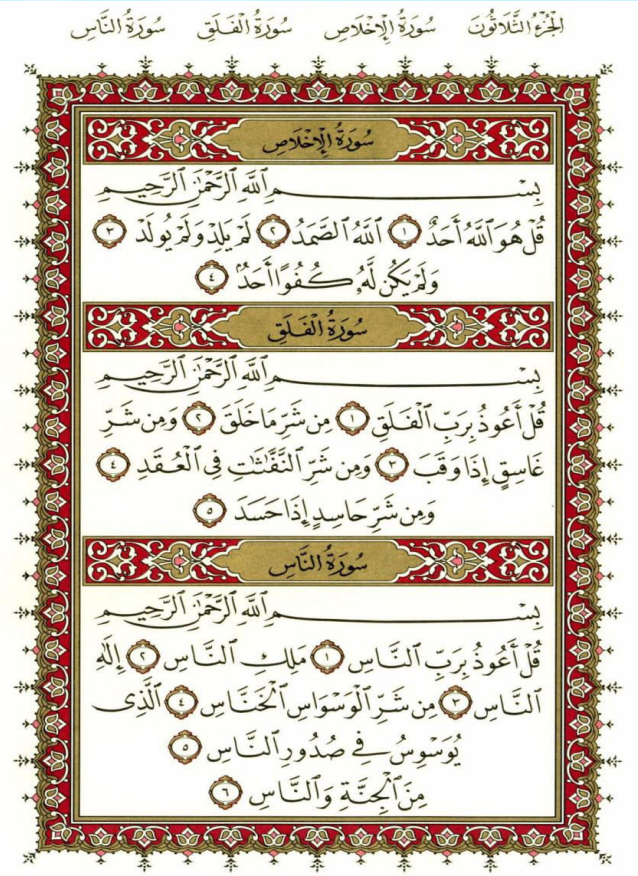

الجزء الثلاثون سورة الإخلاص سورة الفلق سورة الناس

سورة الإخلاص

بِسْمِ ٱللَّهِ ٱلرَّحْمَٰنِ ٱلرَّحِيمِ

قُلْ هُوَ ٱللَّهُ أَحَدٌ ﴿١﴾ ٱللَّهُ ٱلصَّمَدُ ﴿٢﴾ لَمْ يَلِدْ وَلَمْ يُولَدْ ﴿٣﴾
وَلَمْ يَكُن لَّهُۥ كُفُوًا أَحَدٌۢ ﴿٤﴾

سورة الفلق

بِسْمِ ٱللَّهِ ٱلرَّحْمَٰنِ ٱلرَّحِيمِ

قُلْ أَعُوذُ بِرَبِّ ٱلْفَلَقِ ﴿١﴾ مِن شَرِّ مَا خَلَقَ ﴿٢﴾ وَمِن شَرِّ
غَاسِقٍ إِذَا وَقَبَ ﴿٣﴾ وَمِن شَرِّ ٱلنَّفَّٰثَٰتِ فِى ٱلْعُقَدِ ﴿٤﴾
وَمِن شَرِّ حَاسِدٍ إِذَا حَسَدَ ﴿٥﴾

سورة الناس

بِسْمِ ٱللَّهِ ٱلرَّحْمَٰنِ ٱلرَّحِيمِ

قُلْ أَعُوذُ بِرَبِّ ٱلنَّاسِ ﴿١﴾ مَلِكِ ٱلنَّاسِ ﴿٢﴾ إِلَٰهِ
ٱلنَّاسِ ﴿٣﴾ مِن شَرِّ ٱلْوَسْوَاسِ ٱلْخَنَّاسِ ﴿٤﴾ ٱلَّذِى
يُوَسْوِسُ فِى صُدُورِ ٱلنَّاسِ ﴿٥﴾
مِنَ ٱلْجِنَّةِ وَٱلنَّاسِ ﴿٦﴾

التقييم البنائي

افسر معاني الكلمات

https://wordwall.net/ar/resource/831446

Wordwall

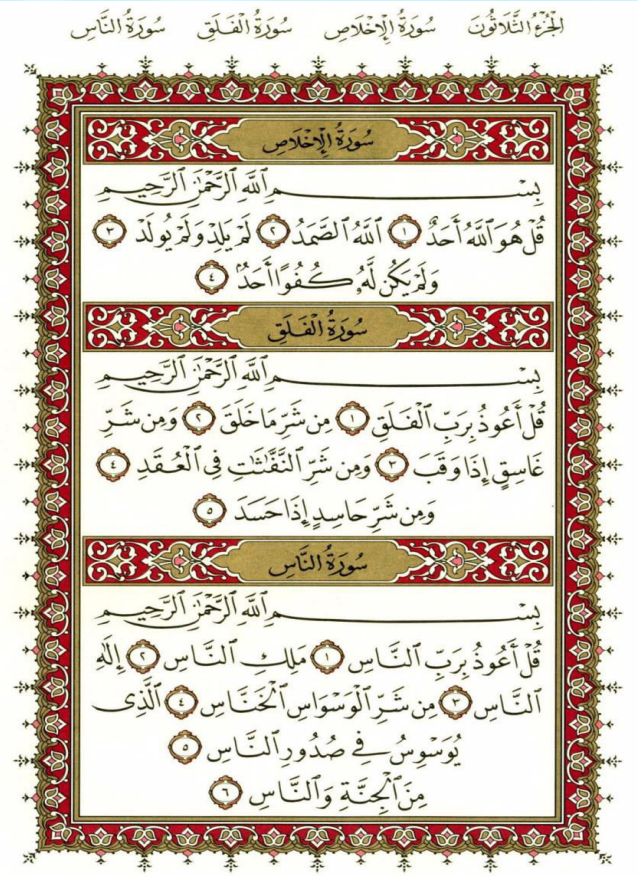

التقييم الختامي الذاتي

https://www.liveworksheets.com/c?a=c&sr=n&l=zm&i=ufofcff&r=fq&db=0

LIVEWORKSHEETS

بطاقة خروج

بطاقة خروج
اختر رقم البطاقة
و أجب على السؤال

3

2

1

1

من هو الوسواس؟

البداية

2

من الذي يحمينا من الأشرار؟

البداية

3

بماذا يوسوس لنا الشيطان ؟

البداية

سؤال التحدي

دعاء أحرص على
قوله قبل دخول
دورة المياه